

Classification by  
PN-B-04452

Piaski średnie, piaski drobne

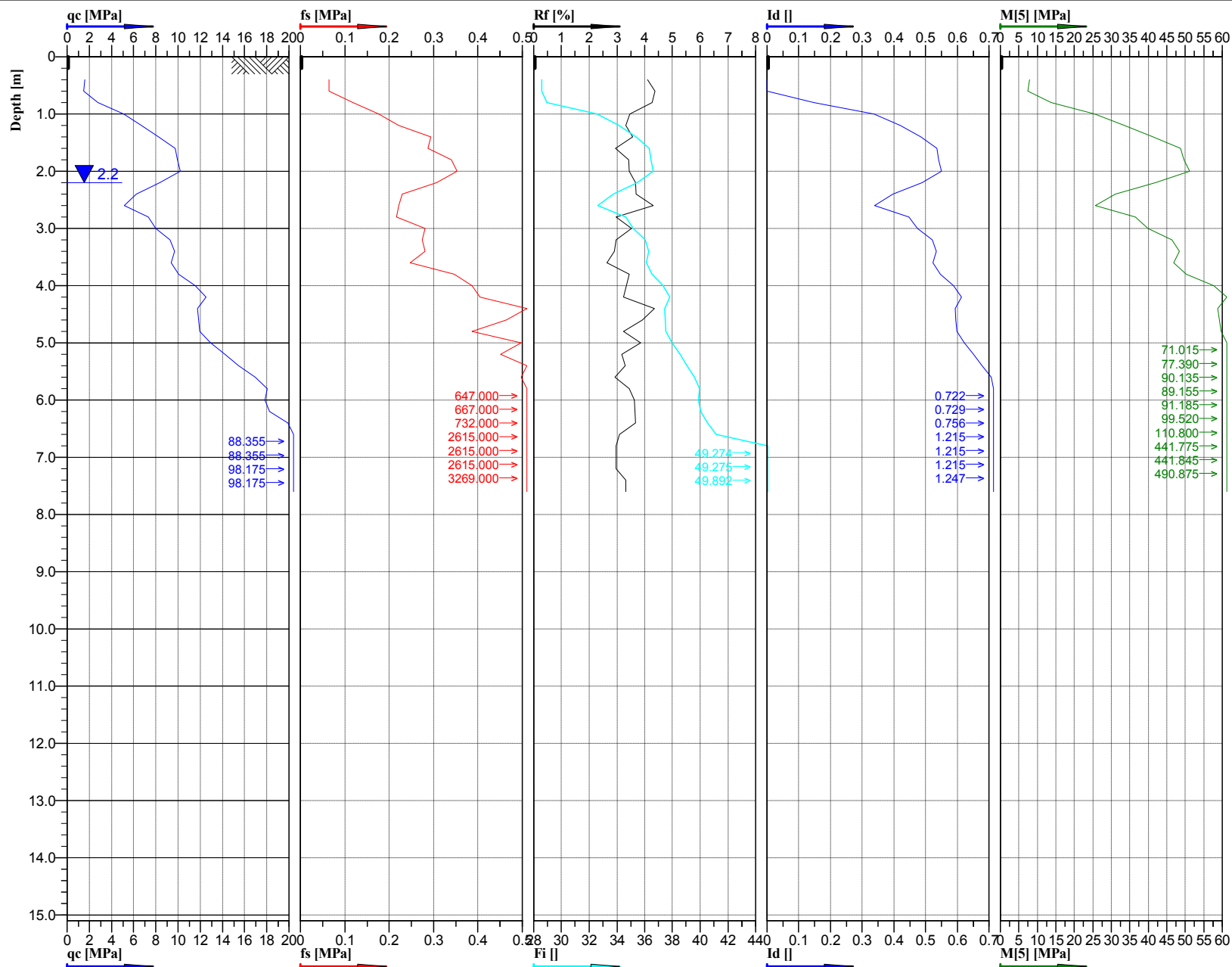

Cone No: 0  
Tip area [cm<sup>2</sup>]: 10  
Sleeve area [cm<sup>2</sup>]: 150

Location:	Obiekt 17PZŚ	Position:	X: 5588572.0 m, Y: 7580318.4 m	Ground level:	170.0116	Test no:	10/17PZŚ
Project ID:	1690	Client:	ARCADIS Sp. z o.o.	Date:	2015-12-07	Scale:	1 : 100
Project:	S19 Nisko - Sokół Młp.			Page:	1/1	Fig:	
Załącznik 3.A24.5 - Interpretacja wyników sondowań statycznych CPT. Opracował: mgr inż. Wiesław Kozak				File:	17PZŚ_10.cpd		